

# スイーツスタンプラリー

スマホからも  
参加できます！

開催期間 2023.07.01(土) ▶▶▶ 09.30(土)

あまなつ期間中、デジタルスタンプラリーと紙版のスタンプラリーを同時開催！  
賞品や参加ルールについては冊子 P10 をご覧ください。



## スタンプ台帳

4店舗分のスタンプが集まったら応募できます



フルーツショップ富久屋



ケーキ屋さんた



珈琲庵



とくら総本店



Mistral



樹文



pomona



御菓子司 三越



あまの蔵



MONZEN-COFFEE



GRAND MARCHE



町カフェ

お名前

TEL

ご住所

〒

スタンプを4つ獲得後、上記の欄に必要事項を記入しお店に提出してください。

主催：あま市観光協会

tel : 052-485-8671 / fax : 052-443-7122

※掲載写真は各店舗の商品イメージです。天候・時期により提供できない場合がございます。

ホームページ



Instagram



# Summer Sweets Guide あまなつ2023

同時開催  
スイーツ  
スタンプラリー  
Sweets Stamp Rally

あま市のあま〜い夏。  
おやつ手帳「あまなつ」

2023

7.1

sat

9.30

sat



あま市観光協会  
Ama City Tourist Association

あま市で出会える、おいしいおやつ&カフェ大集合!



# おやつ手帳をめぐる スイーツスタンプラリーの旅

あまの夏、あま〜い夏、あまなつ

太陽がきらきら輝く夏本番

ひんやり甘いスイーツは心のオアシス

おやつ手帳を手にとって

食べて集めておいしい旅へ

さあ出かけましょう!



let's eat  
something sweet!

where do we go next?





フルーツ屋さんで作る、  
果肉たっぷり贅沢夏スイーツ



POINT

まるでアートな  
カットフルーツは  
ご褒美や  
お祝いに♪



FRUIT SHOP FUKUYA

Instagram



☎ 052-444-0352 ▶ あま市基目寺東大門 5-2  
🕒 6~9月 8:00~19:00 / 10~5月 8:00~18:30  
📍 友引の前日 📞 あり 🏠 現金、PayPay



SHOP 01 フルーツショップ富久屋

## フルーツショップ富久屋

自家製のフルーツソースがたっぷりかかったかき氷や、旬のフルーツの甘み&果肉感をそのまま楽しめる生絞りスムージーが人気。

SHOP 03 コーヒーアン

## 珈琲庵

レトロ喫茶で過ごす  
大人なスイーツ時間

心落ち着くレトロモダンな店内でほっと一息。夏はかき氷やあんみつ、クリームソーダなどスイーツメニューも豊富。こだわりの焙煎珈琲と一緒にいただく。



コーヒーインストラクターの資格を持つオーナー  
こだわりの珈琲はスイーツとの相性も抜群。

Instagram



☎ 052-442-5539 ▶ あま市丹波深田 55-2  
🕒 6:00~18:00 📞 年中無休 (臨時休業を除く)  
📍 あり 🏠 現金、PayPay

POINT

暑い夏に恋しくなる  
すっきり爽やかな酸味の  
レモンかき氷



SHOP 02 ケーキヤサンタ

## ケーキ屋さんた

看板から店主のまっすぐな想いが伝わる、隠れ家風のパティスリーがオープン。季節のフルーツを贅沢に使ったタルトはまるで宝石のよう。数量限定&人気商品のため事前予約が必須。

POINT

フルーツタルトは  
ホールでの販売。  
まるごとめしあがれ!



2022年にオープン!  
大注目の正統派ケーキ屋



ふっくら焼き立てのマドレーヌ・フィナンシェは表面のサクサク食感がたまらない。

Instagram



☎ 080-9652-8236 ▶ あま市本郷八居 50-3  
🕒 11:00~18:00 📞 日曜日・月曜日 📍 あり  
🏠 現金、クレカ、他各種電子マネー

和菓子屋こだわり  
ふわふわ本格かき氷



POINT

上品で濃厚な抹茶を  
存分に愉しめる  
大人な和風かき氷



スタンプ対象はイートイン商品のみとなります。

Instagram



☎ 052-444-0186 ▶ あま市基目寺山之浦 85-3  
🕒 8:00~18:00 (水曜日のみ 17:00 まで) ※イート  
イン利用は金・土・日曜・祝日のみ 12:00~17:00  
📍 店舗は年中無休 📞 あり 🏠 現金、PayPay

SHOP 04

トクラソウホント

## とくら総本店

スタンプラリーは紙版のみ対応

イートインスペースで楽しめる季節のスイーツも大人気。氷の削り方、盛り付け、素材…店主のこだわりがぎゅっと詰まった絶品かき氷は並んでも食べたい一品。



AMANATSU SWEETS GUIDE BOOK

SHOPLIST

SHOPLIST

AMANATSU SWEETS GUIDE BOOK



心躍る空間で出会う  
ご褒美スイーツ♡

SHOP  
05

ミストラル

## Mistral

朝から土産として買いに訪れる人が絶えない地元の人気店。ショーケースには常時約30種のケーキが並び、選ぶ楽しさ&ワクワクを与えてくれる。



POINT  
夢のプリンアラモードで  
おうちレトロカフェ気分♪



2022年にテイクアウト専門店にリニューアル。売り場が拡大し、よりゆったりと商品を選ぶことができるように。

☎ 052-449-1830 ▶ あま市篠田長堀7  
🕒 9:00～19:00  
📅 不定休 (HPのカレンダーを参照)  
📍 あり 🏠 現金、クレカ、QR決済

Instagram



メロンケーキは仕入れ状況によってご用意できない場合がございます。

SHOP  
06

## 樹文

カラフルで可愛い“くずバー”  
散歩のおともにいかが？

基目寺観音の東門前通りにある老舗和菓子屋では、夏にぴったりの涼し気なおやつが楽しめる。店内の昭和レトロな空間にも癒されて。

POINT  
シャリッ!もちっ♪  
時間とともに変化する  
不思議な食感を  
楽しんで



1. 冷んやりくずバーは溶けない不思議なアイス
2. 思わず目尻が下がるかわいい練り切り和菓子

☎ 052-444-0136 ▶ あま市基目寺東門前56  
🕒 8:00～18:30 📅 不定休  
📍 あり 🏠 現金、PayPay

Instagram



いそよ! あまたび♪

# Welcome to Ama!

あまなつ期間中に楽しめる注目イベント

8月19日(土)  
あまつり 2023



4年ぶりに「あまつり」が帰ってくる!  
屋台・縁日はもちろん、特設ステージでの音楽&ダンス  
ショー、フィナーレには大迫力の手筒花火&和太鼓演奏を  
お楽しみください。

▶ あま市七宝焼アートヴィレッジ  
※雨天予備日 8月20日(日)



第2土曜日  
宵のつなぐ市場

毎月開催されている人気マルシェ「つなぐ市場」が、  
7月～9月は夜のマルシェとして特別開催。  
夜風にあたりながら、いつもと違う雰囲気を楽しんで。



▶ 基目寺駅北側ロータリー  
🕒 16:00～20:00



毎月21日・毎月第1日曜日  
風土マルシェ



基目寺観音で定期開催されているマルシェ。おしゃれな  
雑貨、アクセサリ、話題のグルメキッチンカーなど見所  
たくさん。



▶ 基目寺観音  
🕒 10:00～14:00

毎週日曜日  
ふれあい軽トラ市

▶ 七宝焼アートヴィレッジ  
🕒 7:30～商品なくなり次第終了



毎月12日  
暮らしの朝市



▶ 基目寺観音  
🕒 10:30～14:00



★2023年4月の情報です。開催日時や詳細についてはお出かけ前にSNS等でご確認下さい。





SHOP 07

ポモナ  
**pomona**

女性パティシエのセンスが光る  
手作りケーキ&カフェ

2022年にオープン。2階席はカフェスペースで、お洒落な空間に気分が上がる。ボリュームたっぷりのケーキはご褒美スイーツにぴったり。



POINT  
断面にときめく  
フルーツにっぽり  
ミルクレープ♪

Instagram



☎ 080-3631-0303 ▶ あま市七宝町下之森郷東 16  
🕒 10:00 ~ 19:00 ㊤ 水曜日、第2第4木曜  
㊦あり ㊧現金、クレカ、他各種電子マネー

SHOP 09

アマノクラ  
**あまの蔵**

あま市自慢の  
ご当地グルメスポット

市内では知らない人はいない七宝味噌・醤油の直売所。調味料の販売だけでなく、スイーツや味噌カツサンドなどのグルメをテイクアウトできる。



木目を基調としたあたたかみのある店内でゆっくりと買い物を楽しんで。

☎ 052-433-3128 ▶ あま市七宝町安松縣 2742  
🕒 10:00 ~ 16:00 ㊤ 月曜日 ㊦あり  
㊧現金、クレカ、他各種電子マネー

Instagram



POINT  
七宝味噌の旨味と  
ソフトクリームの甘みが  
絶品の「みそふと」



SHOP 08

オンカツカサ ミツコシ

**御菓子司 三越**

昭和47年創業、地域で愛され続ける昔ながらの和菓子店。お店に並ぶ和菓子は店内ですべて手作りされており、旬の素材を使った四季折々のおやつに出会える。



POINT

5種の味を楽しめる  
ぷるっとカラフルな  
水まんじゅう



1. ふわもち食感の絶品どら焼きはリピーター多数
2. 味は梅・みかん・レモン・ラムネ・こしあんの5種

☎ 052-444-9994 ▶ あま市七宝町川部行田 22  
🕒 8:00 ~ 18:30 ㊤ 年中無休 ㊦あり  
㊧現金のみ

参拝後にほっとひと息  
甚目寺観音東門前のカフェ

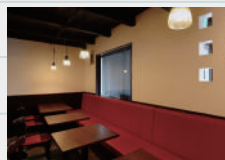

店内の一角にはギャラリースペースがあり、アート作品の展示などを行っている。

☎ 052-443-5157 ▶ あま市甚目寺東門前 35-3  
🕒 7:00 ~ 18:00 ㊤ 水曜日 ㊦あり  
㊧現金のみ

Instagram



SHOP 10

モンゼンコーヒー

**MONZEN-COFFEE**

古民家をリノベーションした店内は、和の雰囲気を生かした温かみのある空間に癒される。珈琲専門店ならではの本格珈琲と和スイーツを愉しんで。



POINT  
珈琲を凍らせて  
作った氷を使い  
溶けるほど  
深い味わいに♪







ケーキ屋さんで作る  
絶品フルーツパフェ

SHOP 11 グランマルシェ  
**GRAND MARCHÉ**

20年以上続く、市内で不動の人気を誇るパティスリー。カフェスペースではケーキはもちろん、季節のフルーツを贅沢に使ったパフェも人気。



POINT  
桃をまるごと1個使った  
とろ〜りジュシー  
夏限定の桃パフェ

桃パフェはカタラーナ、アイス、クッキー、桃ムース、桃ゼリーなど何層にもわかれており、味と食感の変化を楽しめる。

Instagram



☎ 052-446-2333 ▶ あま市新居屋字又屋敷 12 番地 1  
🕒 平日 9:00~20:00、土日祝 9:00~19:00  
📄 不定休 📍 あり  
💰 現金、クレカ、他各種電子マネー

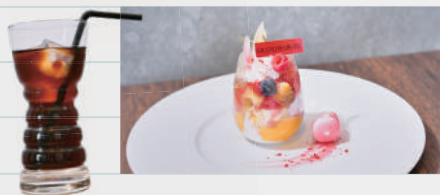

SHOP 12 マチカフェ  
**町カフェ**

1 年中楽しめる  
ふわふわ天然かき氷

三重県美里の湧水を凍らせた天然氷を使用し、薄く削って仕上げたかき氷。器からこぼれるほどたっぷりの自家製ソースと一緒にこだわりの一杯をいただこう。



POINT  
まるでケーキな  
ティラミス氷  
ほんのりビターな  
大人な味わい♪



かき氷の提供時間は 14:30 ~。カフェタイムに訪れよう。

☎ 052-446-0311 ▶ あま市花長六反田 19-1  
🕒 7:00~18:00 📄 月曜日 📍 あり 💰 現金のみ



スタンプを4つ集めて豪華賞品を当てよう

# スイーツスタンプラリー

2023.07.01~09.30

🍰 スマホ版で参加する (先着 2,500 名様まで)

STEP 1



掲載店舗で  
飲食 または お買い物

STEP 2



お会計時に QR コードを  
スマホカメラで読み取り  
スタンプをゲット♪

STEP 3



スタンプが4つ集まったら  
応募フォームに入力  
応募完了!

※QRコードは(株)デンソーウェブの登録商標です。

🍰 紙版で参加する

STEP 1

掲載店舗で飲食 または お買い物

STEP 2

お会計時にこの冊子の裏表紙にスタンプを押してもらう

STEP 3

異なるスタンプが4つ集まったら、裏表紙に名前・住所・電話番号を記入し  
お店に提出して応募完了(冊子は回収されます)

🍰 スタンプラリーのルール

- ・冊子に掲載されている店舗で購入または飲食するとスタンプが1つ獲得できます。
- ・スタンプ対象商品は各店舗でご確認ください。
- ・同じ店舗で獲得したスタンプがあった場合、応募は無効となりますのでご注意ください。
- ・4つのスタンプが異なる店舗のものであれば何口でも応募可能です。
- ・お一人様複数ご応募いただいた場合でも、当選はお一人様1回限りです。

🍰 賞品

|    |                 |         |       |     |
|----|-----------------|---------|-------|-----|
| 1等 | Amazon ギフトカード※1 | 3万円分    | ..... | 1名  |
| 2等 | Amazon ギフトカード※1 | 2万円分    | ..... | 1名  |
| 3等 | あま市の特産品         | 3千円分    | ..... | 3名  |
| 4等 | 参加店で使える         | 500円券※2 | ..... | 48名 |

当選者の発表は賞品の発送をもって代えさせていただきます。

※1 キャンペーン主催：あま市観光協会 / Amazon は Amazon.com, Inc. またはその関連会社の商標です。

※2 どの店舗の商品券が届くかはお届けまで楽しみにお待ちください。

あま市観光協会  
公認キャラクター

あまくま



©AMA CITY Tourist Association